

## SOSTEGNO ECONOMICO ALLE FAMIGLIE



*"Possibilità di usufruire dei Buoni di Servizio cofinanziati dal programma Operativo Fondo Sociale Europeo 2018-2020 della Provincia autonoma di Trento".*

*Informazioni presso la Struttura Multifunzionale Territoriale Ad Personam, numero verde 800163870"*

Per chi usa i buoni di servizio verranno addebitati i costi amministrativi una tantum di 25,00 euro per progetti fino a 150 ore di servizio finanziabili o 50,00 euro per progetti oltre le 150 ore come stabilito dalla delibera provinciale.

**DOMANDE ON LINE AL FSE entro:**

**26 aprile 2024**

**26 maggio 2024**

**(iscrizione almeno 72 ore prima)**

La **Comunità Territoriale** interviene con un contributo finanziario erogato direttamente alla famiglia richiedente, a parziale copertura dei costi per la partecipazione alle attività estive educative, ricreative e/ o sportive, socio-culturali a favore di minori - edizione estate 2024. L'entità del contributo sarà calcolato in base all'ICEF - Domanda Unica 2024 x il servizio "Mensa scolastica/servizi prima infanzia".



## CHI SIAMO

Progetto 92 è una cooperativa sociale impegnata da venticinque anni in favore di bambini, ragazzi, giovani e famiglie ed ha come scopo la promozione umana e l'integrazione sociale delle persone. Una particolare attenzione è volta a prevenire e sostenere situazioni di fragilità.

### PER INFORMAZIONI:

Cell: 3455478563

E-mail: [estatesfiemme@progetto92.net](mailto:estatesfiemme@progetto92.net)

**PROGETTO 92**  
cooperativa sociale

Via Solteri 76, 38121 Trento

Tel: + 39 0461 823165

Web: [www.progetto92.it](http://www.progetto92.it)

E-mail: [segreteria@progetto92.net](mailto:segreteria@progetto92.net)



# ESTATE FIEMME 2024



## ATTIVITÀ:

La settimana tipo prevede attività ludico ricreative, sportive e di laboratorio, gite ed escursioni sul territorio, piscina.

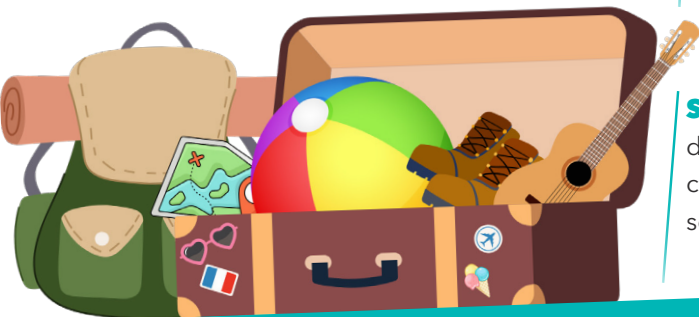

## PERIODO, ORARIO e LUOGO:

dal 01 luglio al 23 agosto 2024 (tranne la settimana di Ferragosto)  
DAL LUNEDI' AL VENERDI' DALLE 8.30 ALLE 16.30  
ANTICIPO 7.30 - 8.30 (si attiva con un minimo di 4 iscritti a settimana)  
SCUOLA PRIMARIA DI TESERO

## COSTO:

Il costo di una settimana è di € 193,00

La quota comprende tutte le attività, i trasporti, le entrate. Sono compresi i pasti (tranne i pranzi al sacco che sono a carico della famiglia).

**SCONTI:** In caso di presenza di più componenti dello stesso nucleo familiare e per le settimane di compresenza è previsto uno sconto del 10 % dalla seconda quota in poi.

Le settimane saranno attivate con un **minimo di 15 e un massimo di 24 iscritti** a settimana.

## MODALITÀ DI ISCRIZIONE:

Iscrizione on line tramite form google link su [WWW.PROGETTO92.IT](http://WWW.PROGETTO92.IT) oppure tramite qrcode:



Il pagamento deve essere fatto tramite bonifico DOPO conferma via mail dell'iscrizione e il ricevimento della fattura.

Per inserimenti che richiedano un supporto individuale è previsto un colloquio di approfondimento per valutare l'iscrizione più idonea.

ATTIVITÀ EDUCATIVE E DI GIOCO RIVOLTE A BAMBINI DALLA PRIMA ELEMENTARE ALLA PRIMA MEDIA FREQUENTATE ORGANIZZATE DA PROGETTO 92 CON IL SOSTEGNO E IL CONTRIBUTO DELLA COMUNITÀ TERRITORIALE DELLA VAL DI FEMME.